

Niederschrift
über die 11. Sitzung des Krankenhausausschusses 2
am 07.03.2023 in Langenfeld
- öffentlicher Teil -

Anwesend vom Gremium:

CDU

Braun-Kohl, Annette
Bündgens, Willi
Dr. Elster, Ralph
Kleine, Jürgen
Körlings, Franz
Loepp, Helga
Stieber, Andreas-Paul
Labouvie, Peter

für De Bellis-Olinger, Teresa Elisa

Vorsitzender

SPD

Krossa, Manfred
Lauterjung, Ernst
Schulz, Margret
Kaske, Axel
Thiele, Elke
Zepunkte, Klaudia

für Mahler, Ursula
für Scho-Antwerpes, Elfi

Bündnis 90/DIE GRÜNEN

Gerlach, Lisa
Kanschäat, Andreas
Schäfer, Ilona
Warnecke, Uwe Marold
Zsack-Möllmann, Martina

für Hoffmann-Badache, Martina

FDP

Dr. Rachner, Christine
Wirtz, Robert

AfD

Kunze, Thomas
für Dr. Schnaack, Frank

Die Linke.

Onori, Birgit

Die FRAKTION

Stadtmann, Matthias

FREIE WÄHLER

Dr. Grumbach, Hans-Joachim

Verwaltung:

Wenzel-Jankowski, Martina
Dr. Möller-Bierth, Ulrike
Lüder, Klaus
Krüger, Ramon
Sprenger, Katja

LVR-Dezernatsleitung 8
LVR-Fachbereichsleitung 81
LVR-Fachbereichsleitung 82
LVR-Fachbereichsleitung 83
LVR-Geschäftsstelle für Beschwerden und
Anregungen

LVR-Klinikum Düsseldorf- Kliniken der Heinrich-Heine-Universität

Dr. Enders, Peter
Prof. Supprian, Tillmann
Krings, Christine

Kaufmännischer Direktor
Ärztlicher Direktor
Pflegedirektorin

LVR-Klinik Langenfeld

Hessel, Robert
Muysers, Jutta
Ludowisy-Dehl, Silke

Stellv. Kaufmännischer Direktor
Ärztliche Direktorin
Pflegedirektorin

Schramm, Martina

Ausschussbetreuerin

LVR-Klinik Köln

Schürmanns, Jörg
Allisat, Frank

Kaufmännischer Direktor
Pflegedirektor

Zuhörende

Dì Gregorio, Denise
Barkouni, Klara
Kremer, Klemens
Hafner, Tina-Zara
Waßmuth, Janina

LVR-Klinik Langenfeld
LVR-Klinik Langenfeld
Gesamtpersonalrat
LVR-Klinik Langenfeld
LVR-Klinik Langenfeld

Tagesordnung

Öffentliche Sitzung

Beratungsgrundlage

1. Anerkennung der Tagesordnung
2. Niederschrift über die 10. Sitzung vom 31.01.2023
3. Vorstellung der LVR-Klinik Langenfeld **Powerpoint Präsentation**
4. Erfahrungsbericht der Ombudsperson der LVR-Klinik Köln
5. Maßregelvollzug
- 5.1. Erweiterung des forensischen Fachbereiches um eine eigenständige Abteilung Forensik **15/1560 K**
- 5.2. Belegungssituation im Maßregelvollzug
6. Anträge und Anfragen
- 6.1. Auswirkungen der Lieferengpässe von Medikamenten auf die Kliniken des LVR **Anfrage 15/52 AfD K**
- 6.2. Beantwortung der Anfrage 15/52 AfD: Auswirkungen der Lieferengpässe von Medikamenten auf die Kliniken des LVR
7. Bericht aus der Verwaltung
- 7.1. Bericht LVR-Verbundzentrale
- 7.2. Bericht LVR-Klinikum Düsseldorf
- 7.3. Bericht LVR-Klinik Köln
- 7.4. Bericht LVR-Klinik Langenfeld
8. Verschiedenes

Nichtöffentliche Sitzung

9. Niederschrift über die 10. Sitzung vom 31.01.2023
10. Bestellung zur Stellvertreterin der Pflegedirektion im Klinikvorstand der LVR-Klinik Langenfeld **15/1480 E**
11. Aktualisierung Stresstest: Auswirkungen der gesetzlichen Energiepreishilfen **15/1535 K**
12. Aufwands- und Ertragsentwicklung im IV. Quartal 2022
- 12.1. IV. Quartalsbericht 2022 des LVR-Klinikums Düsseldorf - Kliniken der Heinrich-Heine-Universität Düsseldorf **15/1476 K**
- 12.2. IV. Quartalsbericht 2022 der LVR-Klinik Köln **15/1491 K**
- 12.3. IV. Quartalsbericht 2022 der LVR-Klinik Langenfeld **15/1481 K**

- 13. Vergaben
- 13.1. Beschaffung von Speisetransportwagen für das LVR-Klinikum Düsseldorf - Kliniken der Heinrich-Heine-Universität Düsseldorf **15/1517 B**
- 13.2. Vergabeübersicht über das IV. Quartal 2022 des LVR-Klinikums Düsseldorf - Kliniken der Heinrich-Heine-Universität Düsseldorf **15/1516 K**
- 13.3. Vergabeübersicht über das IV. Quartal 2022 der LVR-Klinik Köln **15/1502 K**
- 13.4. Vergabeübersicht über das IV. Quartal 2022 der LVR-Klinik Langenfeld **15/1505 K**
- 13.5. Vergaben des LVR-Dezernates Gebäude- und Liegenschaftsmanagement, Umwelt, Energie, Bauen für Menschen GmbH für das LVR-Klinikum Düsseldorf sowie für die LVR-Kliniken Köln und Langenfeld für das IV. Quartal 2022 **15/1493 K**
- 14. Baucontrollingbericht für die LVR-Kliniken Köln und Langenfeld sowie für das LVR-Klinikum Düsseldorf **15/1526 K**
- 15. Auswirkungen des Maßregelvollzugs auf die Allgemeinpsychiatrie
- 16. Anträge und Anfragen
- 17. Bericht aus der Verwaltung
- 17.1. Bericht LVR-Verbundzentrale
- 17.2. Bericht LVR-Klinikum Düsseldorf
- 17.3. Bericht LVR-Klinik Köln
- 17.4. Bericht LVR-Klinik Langenfeld
- 18. Verschiedenes

Beginn der Sitzung:	10:00 Uhr
Ende öffentlicher Teil:	10:31 Uhr
Ende nichtöffentlicher Teil:	10:58 Uhr
Ende der Sitzung:	10:58 Uhr

Der Vorsitzende bittet um ein Innehalten für den kürzlich verstorbenen Robert Bosch, der seit 2015 als sachkundiger Bürger am Krankenhausausschuss 2 teilnahm.

Öffentliche Sitzung

Punkt 1

Anerkennung der Tagesordnung

Die Tagesordnung wird einstimmig anerkannt.

Punkt 2

Niederschrift über die 10. Sitzung vom 31.01.2023

Frau Onori bittet um Korrektur der Niederschrift, in der Herr Kanschat als Frau Kanschat bezeichnet wurde.

Die Niederschrift wird einstimmig genehmigt.

Punkt 3

Vorstellung der LVR-Klinik Langenfeld

Frau Muysers und Frau Ludowisy-Dehl stellen die LVR-Klinik Langenfeld vor. Der Powerpoint-Vortrag wird dem Protokoll beigelegt (**Anlage 1**). Auf Nachfrage des Vorsitzenden erklärt Frau Ludowisy-Dehl, dass die Auslastung der Pflegeschule gut sei. Die neue generalisierte Ausbildung sei insgesamt für Lehrer*innen und Schüler*innen anspruchsvoller. Genug Pflegepädagog*innen seien vorhanden, insbesondere da bereits seit mehr als 15 Jahren Mitarbeitende motiviert werden, das entsprechende Studium zu absolvieren. Der Vorsitzende regt an, in den kommenden Sitzungen eine Besichtigung der Kliniken im Anschluss der Sitzung anzubieten.

Punkt 4

Erfahrungsbericht der Ombudsperson der LVR-Klinik Köln

Frau Vog stellt sich vor und berichtet über ihre Tätigkeit. Der Vorsitzende und die Mitglieder danken ihr herzlich für die Ausübung des Ehrenamts.

Punkt 5

Maßregelvollzug

Punkt 5.1

Erweiterung des forensischen Fachbereiches um eine eigenständige Abteilung

Forensik

Vorlage Nr. 15/1560

Keine Wortmeldungen.

Die Gründung eines eigenständigen forensischen Fachbereiches im LVR-Klinikum Düsseldorf wird gemäß Vorlage Nr. 15/1560 zur Kenntnis genommen.

Punkt 5.2
Belegungssituation im Maßregelvollzug

Frau Wenzel-Jankowski informiert mit Hinweis auf die volle Belegung darüber, dass in Langenfeld bis zum Ersatzneubau für vierzig Patienten der Forensik eine Übergangslösung in Containerbauweise erfolgen müsse, da das Haus 59 aufgrund des zunehmenden Ausfalls der Heizungsanlage keinen weiteren Winter mehr nutzbar sein werde. Der Ersatzbau werde voraussichtlich 2026 in Betrieb gehen. Auf Nachfrage von Frau Schäfer erläutert Herr Lüder, dass sich hinter § 46 Strafvollzugsgesetz NW die interkurrente Behandlung von psychisch erkrankten krankenhausbehandlungsbedürftigen Häftlingen im Strafvollzug durch die LVR-Kliniken verberge.

Punkt 6
Anträge und Anfragen

Punkt 6.1
Auswirkungen der Lieferengpässe von Medikamenten auf die Kliniken des LVR
Anfrage Nr. 15/52 AfD

Die Anfrage ist schriftlich beantwortet. Keine weiteren Wortmeldungen.

Punkt 6.2
Beantwortung der Anfrage 15/52 AfD: Auswirkungen der Lieferengpässe von Medikamenten auf die Kliniken des LVR

Keine Wortmeldungen.

Punkt 7
Bericht aus der Verwaltung

Punkt 7.1
Bericht LVR-Verbundzentrale

Keine Wortmeldungen.

Punkt 7.2
Bericht LVR-Klinikum Düsseldorf

Keine Wortmeldungen.

Punkt 7.3
Bericht LVR-Klinik Köln

Keine Wortmeldungen.

Punkt 7.4
Bericht LVR-Klinik Langenfeld

Keine Wortmeldungen.

Punkt 8
Verschiedenes

Keine Wortmeldungen.

Düsseldorf, 07.04.2023

Der Vorsitzende

S t i e b e r

Langenfeld, 22.03.2023

Für den Klinikvorstand

M u y s e r s
Stellv. Vorsitzende des Vorstandes

LVR-Klinik Langenfeld

LVR-Klinikverbund



Klinikgründung

- Baubeginn der Provinzial-Heil- und Pflegeanstalt Galkhausen im April 1897
- Eröffnung im März 1900

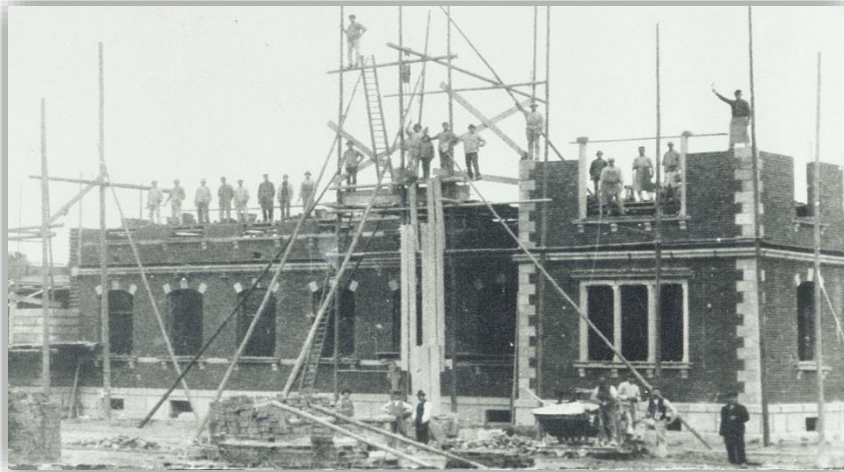

Fotos: Verwaltungsgebäude der LVR-Klinik Langenfeld (Heute: Haus 62) im Jahr 1900

Versorgungsgebiet



EINZUGSGEBIET:

- die kreisfreien Städte *Leverkusen und Solingen*,
- den mittleren und südlichen Teil des *Kreises Mettmann*,
- die Städte *Leichlingen und Burscheid*.

BEVÖLKERUNGSZAHL:

- Insgesamt **641.162 Menschen** im Pflichtversorgungsgebiet.

Stand: 01/2023

Unsere Chefärzt*innen & Pflegedienstleiter*innen

Allgemeine Psychiatrie 1



Dr. Dr. Thomas Dielentheis
Chefarzt



Sonja Müller
Pflegedienstleiterin

Allgemeine Psychiatrie 2



Prof. Dr. Birgit Janssen
Chefärztin, stellv. ÄD



Oliver Müller
Pflegedienstleiter

Allgemeine Psychiatrie 3



Dr. Florence Hellen
Chefärztin



Janine Gass
Pflegedienstleiterin

Gerontopsychiatrie/Neurologie



Guido Garlip
Chefarzt



Klara Barkouni
Pflegedienstleiterin,
stellv. PD

Abhängigkeitserkrankungen



Dr. Bodo Lieb
Chefarzt



Manuel Naß
Pflegedienstleiter

Versorgungsangebote der Klinik

FACHGEBIETE

KHG



402 vollstationäre Betten im KGH-Bereich

davon 16 Betten Wahlleistungsstation



104 teilstationäre Plätze im KGH-Bereich

zzgl. 30 Plätze TK Leverkusen (im Bau)

REHABILITATION



16 Plätze in der med. Reha



4 Plätze in der soz. Reha

MRV



211 Betten im MRV-Bereich

Allgemeine Psychiatrie

Psychosomatik

Gerontopsychiatrie und Neurologie

Abhängigkeits-
erkrankungen

Forensische
Psychiatrie

Stationäre und teilstationäre Behandlungsangebote der Klinik

Standort Langenfeld

- Notaufnahme für das komplette Versorgungsgebiet 24/7
- Akutstationen aller psychiatrischen Fachrichtungen für das komplette Versorgungsgebiet
- Stationen zur psychotherapeutischen Behandlung von Depressionen und Burnout für alle Altersgruppen ab 18
- Stationen zur Behandlung von Menschen mit psychischen Erkrankungen bei geistigen Behinderungen
- Wahlleistungsstation
- Rehabilitationsstation bei Abhängigkeitserkrankungen

Abteilung für Abhängigkeitserkrankungen - Medizinische Rehabilitation -



Patient*innen: Erwachsene Frauen und Männer mit dem Ziel der möglichst stabilen und dauerhaften Suchtmittelabstinenz

Anzahl der Plätze: 16 Stationäre Therapieplätze, 2 ganztägig ambulante Plätze und 2 Plätze der Adaptionsbehandlung

Spezialangebote am Standort Langenfeld

- Elektrokonvulsionstherapie
- Repetitive Magnetstimulation
- Ketamin-Infusionen
- Botulinum-Toxin-Behandlung bei Depressionen und Craniomandibulärer Dystonie

Wohnortnahe stationäre und teilstationäre Behandlung

Allgemeinpsychiatrische Behandlung

- Tagesklinik Hilden
- Stationäre und teilstationäre Angebote, Zentrum für seelische Gesundheit Leverkusen
- Psychosomatische Behandlungsangebote, Zentrum für seelische Gesundheit Leverkusen
- Stationäre und teilstationäre Angebote, Zentrum für seelische Gesundheit Solingen

Gerontopsychiatrische und neurologische Behandlung

- Tagesklinik Langenfeld

In Planung

- Tagesklinik Mettmann

Gerontopsychiatrie und Neurologie in Langenfeld



Fotos: Gerontopsychiatrie Tagesklinik mit angegliederter Ambulanz in Langenfeld

Zentrum für seelische Gesundheit Leverkusen

3.OG Station 7.3

2.OG Tagesklinik
Ambulanz

1.OG Station 7.1

EG Station 7.0



Zentrum für seelische Gesundheit Solingen



PIA und Tagesklinik Mettmann – Neubau am EVK Mettmann



**Baubeginn
erfolgt!**

**Eröffnung
Sommer 2024!**



Foto: Tagesklinik Mettmann

Ambulante Behandlungsangebote

Psychiatrische Institutsambulanzen für alle Altersgruppen ab 18 an allen Standorten

- Spezialambulanzen in Langenfeld:
- Ambulanz für geistig Behinderte mit psychischen Erkrankungen
- Ambulanz für Migrantinnen und Migranten
- Traumaambulanz
- MZEB
- Ambulanz Abhängigkeitserkrankungen
- Methadonambulanz

Zahlen Daten Fakten



6.765 Behandlungen im KHG-Bereich



54 % männliche Patienten



46 % weibliche Patienten



44 Gebäude am Standort Langenfeld
(ohne HPH)



Gesamtaufwand pro Jahr 104.000 TEUR



Personalkosten pro Jahr 75.000 TEUR (~72%)



1.342 Mitarbeitende



439 männliche Mitarbeitende



903 weibliche Mitarbeitende



925,27 Vollzeitkräfte



92,24 VK

Ärztlicher Dienst



527,85 VK

Pflegedienst



124,30 VK

Medizinisch-technischer Dienst



130,51 VK

Versorgung, Technik, Verwaltung



77,37 VK

Funktionsdienste, Sonstige

Unsere Chefärzt*innen & Pflegedienstleiter*innen - Forensik

Forensik - Abteilung I



Jutta Muysers
Ärztl. Direktorin,
Chefärztin Forensik I



Holger Braun
Pflegedienstleiter

Forensik – Abteilung II



**Dr. Asiyе
Temur-Görgülü**
Chefärztin Forensik II



Jochen Abels
Pflegedienstleiter

Forensik – Abteilung III

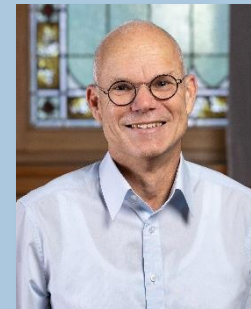

Martin Rinder
Chefarzt Forensik III



Valerie Hüren
Pflegedienstleiterin

Forensische Psychiatrie

Patient*innen: Patient*innen mit Psychosen, geistigen Behinderungen, Abhängigkeitserkrankungen und Persönlichkeitsstörungen, die eine Straftat begehen

Spezielles Behandlungsangebot:

- Behandlungen von Patienten mit Persönlichkeitsstörungen
- Stationen für Patient*innen mit geistiger Behinderung/Intelligenzminderungen
- Behandlungen von Patienten mit Psychosen
- Behandlung von Patienten mit Abhängigkeitserkrankungen

Ambulanzen:

Forensische Nachsorge-Ambulanz in Langenfeld



Forensische Psychiatrie – Forensik I und II (§ 63 StGB)

Häufige Diagnosen voll- und teilstationär (2022):

Diagnose nach ICD-10	Anzahl Fälle (§ 63 StGB)	Anteil [%]
Schizophrene Störung (F20)	120	67,0 %
Persönlichkeitsstörung (F60-F63)	38	22,0 %
Intelligenzminderung (F70)	18	8,0 %
andere	2	1,0 %
Gesamt	178	100 %

Stand: 01/2023

Forensische Psychiatrie – Forensik III (§ 64 StGB)

Häufige Diagnosen voll- und teilstationär (2022):

Diagnose nach ICD-10	Anzahl Fälle (§ 64 StGB)	Anteil [%]
Kokainabhängigkeit (F14)	20	29,4 %
Cannabisabhängigkeit (F12)	18	26,5 %
Heroin-/ Opiatabhängigkeit (F11)	13	19,1 %
Amphetaminabhängigkeit (F15)	8	11,8 %
Alkoholabhängigkeit (F10)	5	7,3 %
andere	4	5,9 %
Gesamt	68	100 %

Stand: 01/2023

Neubau MRV Wuppertal - Allgemeine Fakten

- Art und Ort der Einrichtung:** Maßvollzugseinrichtung, als Dependance der LVR-Klinik Langenfeld, Wuppertal Ronsdorf
- Patienten:** 150 Patienten, davon 16 Plätze Rehabilitation voraussichtlich männliche Patienten (§64 StGB)
- Aktueller Stand der Planung:** Leistungsphase 3 von 8

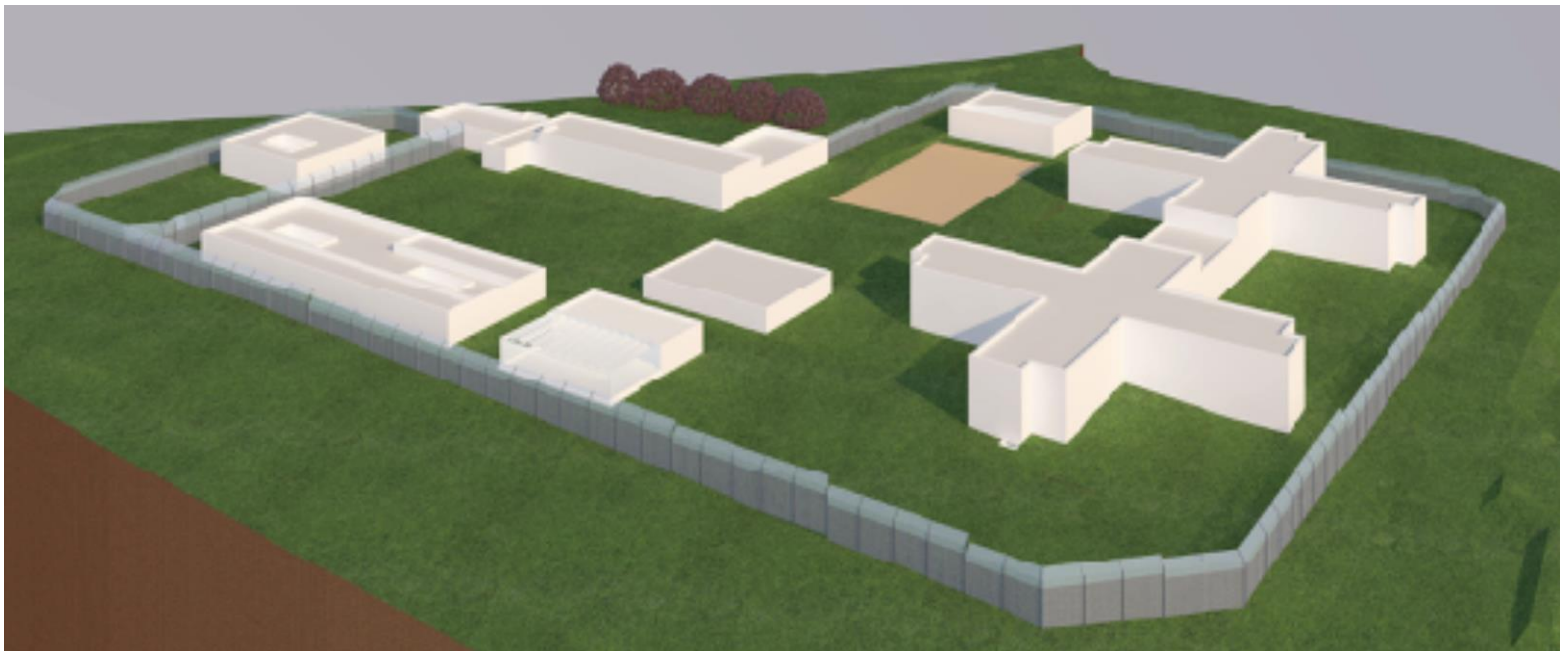

Therapeutische Dienste

- Kontinuierliche Erweiterung und Differenzierung von fachtherapeutischen Angeboten in unterschiedlichen Settings
- Patientenzentrierte Therapiegestaltung

Ambulante Behandlungsangebote:



Kunsttherapie



Musiktherapie



Ergotherapie



Physiotherapie



Sport- & Bewegungstherapie

Therapeutische Dienste



Dr. Franz-Peter Begher
Leiter KHG



Simon Heister
Leiter MRV

Arbeitstherapie

Biologischer Gartenbau - Gemüsetüte:

- Die Arbeitstherapie Biogarten ist Bioland zertifiziert und bietet eine wöchentliche Gemüsetüte, die im Abonnement direkt an den Arbeitsplatz gebracht wird.



Biologischer Gartenbau - Lädchen Kräutersonne (Haus 48a):

- Zum „UNVERPACKT“-Sortiment gehört eine vielfältige Auswahl an Tees, Kräutermischungen, Trockenobst und Gemüsechips.
- Hier werden ebenfalls die Produkte aus der Nähwerkstatt verkauft.



Arbeitstherapie

AT-Shop „Kunterbunt“ (Haus 7, EG):

- Im Haus 7 können durch die Arbeitstherapie hergestellte Produkte wie z.B. Holzarbeiten, Produkte aus der Buchbinderei oder Kunstwerke gekauft werden.
- Produkte wie z.B. Kräutерzwergе für das Gemüsebeet, Schaukeldinos, Klemmbretter, Schachteln, Bücher, Kalender, Windlichter und jahreszeitaktuelle Dekorations- und Geschenkartikel.



MITARBEITERORIENTIERUNG

Aus- und Weiterbildung

Ausbildungsmöglichkeiten in der Pflege

Ausbildung

- Ausbildung zur Pflegefachfrau bzw. zum Pflegefachmann
 - Krankenpflegeschule mit 90 Plätzen

Weiterbildung

- Fachgesundheits- und Krankenpfleger*in in der Psychiatrie
- Pflegerische Leitung einer Station
- Fachkraft im Maßregelvollzug
- Praxisanleiter*in für Pflegeberufe
- Wundexpert*in ICW®
- Studium „Angewandte Pflegewissenschaften“



Weitere Ausbildungsmöglichkeiten

- Kauffrau/Kaufmann im Gesundheitswesen
- Pharmazeutische*r kaufmännische*r Angestellte*r
- Tischler*in
- Elektroniker*in im Gebäudemanagement



Werden Sie Teil unserer Community!



Sie finden
uns auf
folgenden
Kanälen:



Haben Sie noch

Fragen?